24 maja 2022

Wymiana kopciuchów w ramach #CzystePowietrze w kwietniu 2022r.

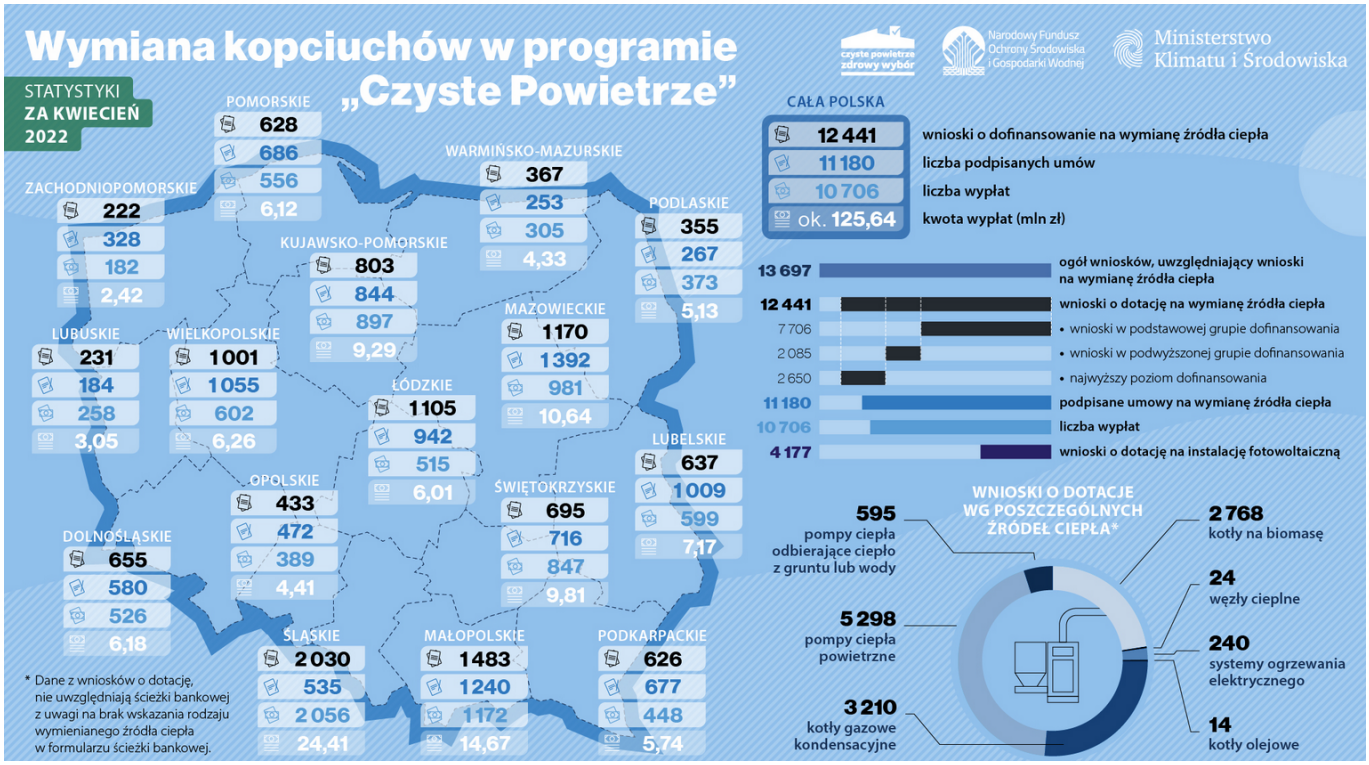

Wymiana kopciuchów w programie #CzystePowietrze w kwietniu 2022 r.@wfosigw @GdanskWfos @WFOSiGWKatowice @WFOSiGWKrk @wfosigw_lublin @WFOSiGWwLodzi @Wwfosigw @OpoluW @WFOSiGWPoznan @WFOSiGWRzeszow @WFOSiGWSzczecin @toruniu @WFOSiGWWroclaw @WfosigwG @wfos_kielce @WfosigwW pic.twitter.com/9KkwG1tRr7

— Program Czyste Powietrze (@WymienKopciucha) May 23, 2022